

CARIMBOS E APROVAÇÕES:



PODER LEGISLATIVO DE MONTES CLAROS DE GOIÁS  
 P. L. 1201/2022  
 P. L. 1201/2022  
 QUADRA 06, LOTES 79/4 E 80, SETOR CENTRAL - MONTES CLAROS DE GOIÁS - GO

PROPRIETÁRIO: CÂMARA MUNICIPAL DE MONTES CLAROS DE GOIÁS - CNPJ: 08.012.770/0001-51  
 AUTOR DO PROJETO: ARQUITETO E URBANISTA - RUIPE DA SILVA VARGAS MACHES - CREA 101886/04

R. T. DA OBRA:

# ARQUITETURA

CONTÉUDO:	ESCALA:	INDICADAS
PLANTA DE SITUAÇÃO	DATA:	09/2022
PLANTA DE LOCAÇÃO	DESENHO:	RUIPE
CORTES	RUIPE	

ÁREAS:  
 ÁREA DO TERRENO = 670,00m²  
 ÁREA CONSTRUIDA = 440,00m²  
 ÁREA PERMITEIDA = 670,00m² = 100%

FORMA  
**ARQ 2 / 21**

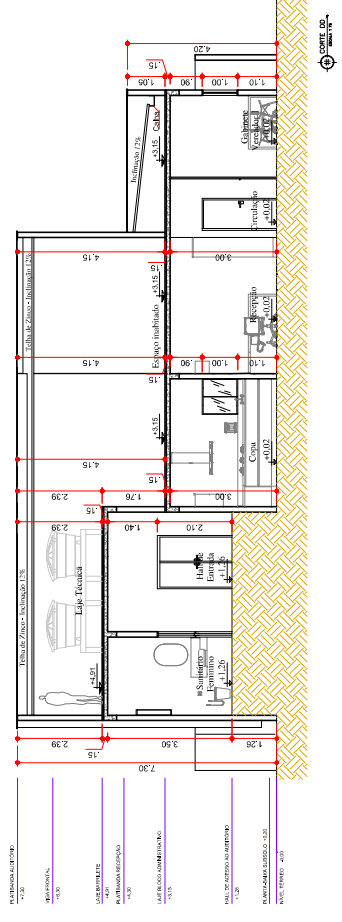

- PARÂMETROS GERAIS
- \*1.02
- PROJEÇÃO
- \*1.03
- ÁREA BRUTA L.P.T.E.
- \*1.04
- PARÂMETROS ESPECÍFICOS
- \*1.05
- ÁREA DE COBERTURA ÚTIL
- \*1.06
- ÁREA DE PAVIMENTO ÚTIL
- \*1.07
- PARÂMETROS ESPECÍFICOS
- \*1.08
- ÁREA DE PAVIMENTO ÚTIL
- \*1.09

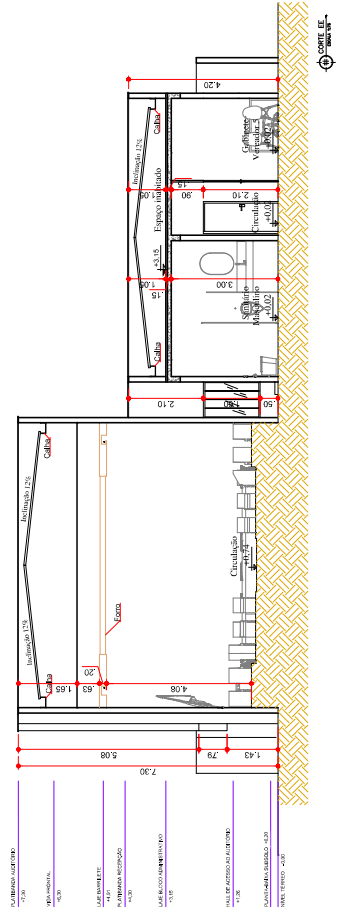

- PARÂMETROS GERAIS
- \*1.02
- PROJEÇÃO
- \*1.03
- ÁREA BRUTA L.P.T.E.
- \*1.04
- PARÂMETROS ESPECÍFICOS
- \*1.05
- ÁREA DE COBERTURA ÚTIL
- \*1.06
- ÁREA DE PAVIMENTO ÚTIL
- \*1.07
- PARÂMETROS ESPECÍFICOS
- \*1.08
- ÁREA DE PAVIMENTO ÚTIL
- \*1.09

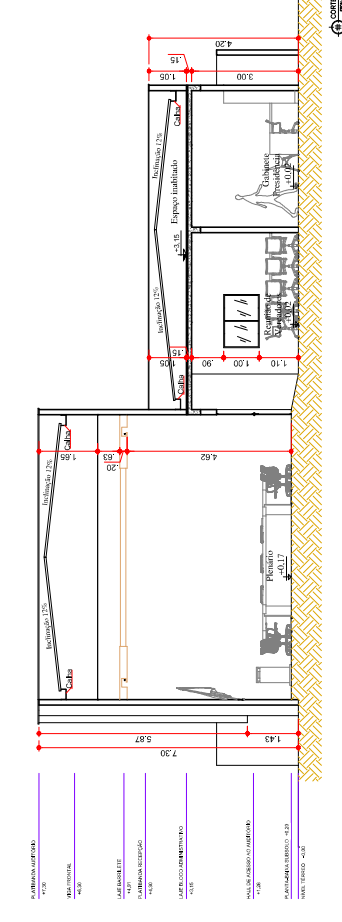

- PARÂMETROS GERAIS
- \*1.02
- PROJEÇÃO
- \*1.03
- ÁREA BRUTA L.P.T.E.
- \*1.04
- PARÂMETROS ESPECÍFICOS
- \*1.05
- ÁREA DE COBERTURA ÚTIL
- \*1.06
- ÁREA DE PAVIMENTO ÚTIL
- \*1.07
- PARÂMETROS ESPECÍFICOS
- \*1.08
- ÁREA DE PAVIMENTO ÚTIL
- \*1.09

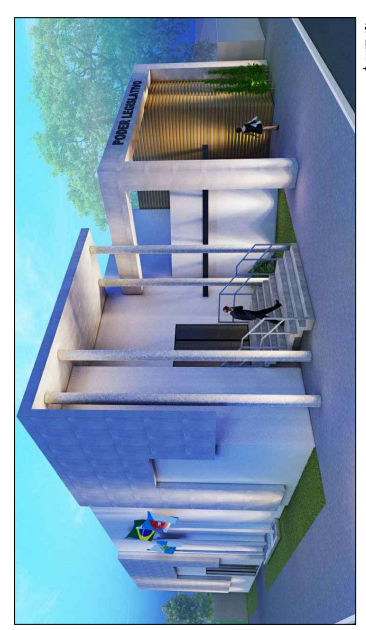

CARIMBOS E APROVAÇÕES:



CÂMARA MUNICIPAL DE  
**MONTES CLAROS DE GOIÁS**  
Transparência e Responsabilidade  
Gestão 2022

PODER LEGISLATIVO DE MONTES CLAROS DE GOIÁS  
R. L. ABRIL DO AMARAL, 100 - CENTRO COMERCIAL - MONTES CLAROS DE GOIÁS - GO  
QUADRA 06, LOTES 794 E 88, SETOR CENTRAL - MONTES CLAROS DE GOIÁS - GO

PROPRIETÁRIO: CÂMARA MUNICIPAL DE MONTES CLAROS DE GOIÁS - CNPJ: 08.012.172/0001-51

AUTOR DO PROJETO: ARQUITETO E URBANISTA - RUIPE DA SILVA VASCONCELOS - CREA 010188694

R. T. DA OBRA:

CONTÉUDO	ESCALA	INDICAÇÕES
	DATA	09/2022
COMENTÁRIOS	DESENHO	RUIPE
	ILUSTRAÇÕES	

# ARQUITETURA

FORMA  
**ARQ 3 / 21**

ÁREA DO TERRENO = 670,00m²  
ÁREA CONSTRUIDA = 440,00m²  
ÁREA PERMITEIDA = 670,00m² = 100%



# ARQUITETURA

CONTÉUDO: MAPA DE DETALHES DE BANHEIROS SAN. PNE ADM		ESCALA: INDICADAS
DATA: 05/2022	DESENHO: RUIPE	INDICADAS

ÁREAS:	ÁREA DO TERRENO - 871,00m <sup>2</sup> ÁREA CONSTRUIDA - 440,00m <sup>2</sup> ÁREA PERMITEÍVEL - 47,00m <sup>2</sup> - 15,20%
FORMA:	<b>ARQ 5 / 21</b>

CARIMBOS E APROVAÇÕES:

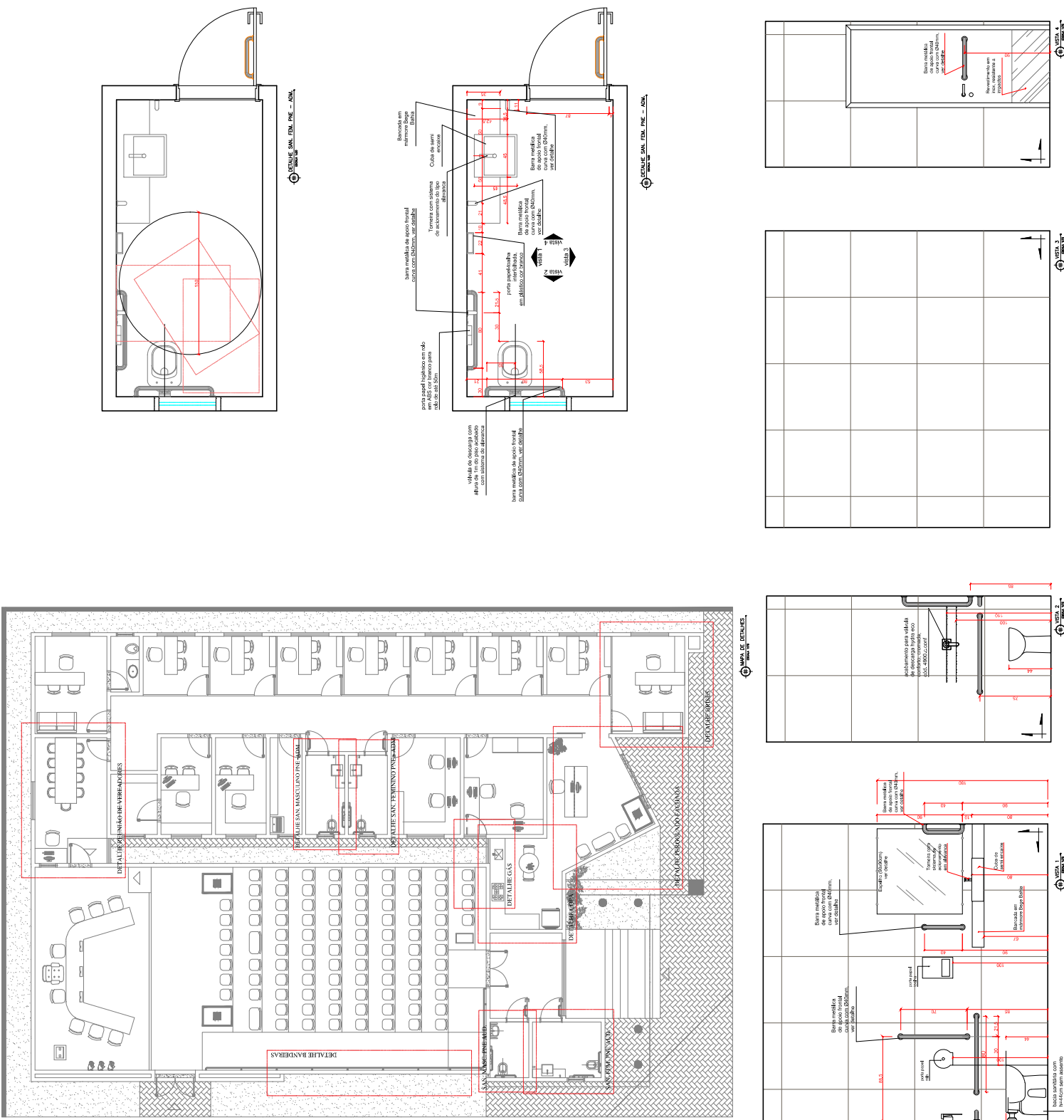

CARIMBOS E APROVAÇÕES: