

DETALHE SAN. MASC. PNE - ANI

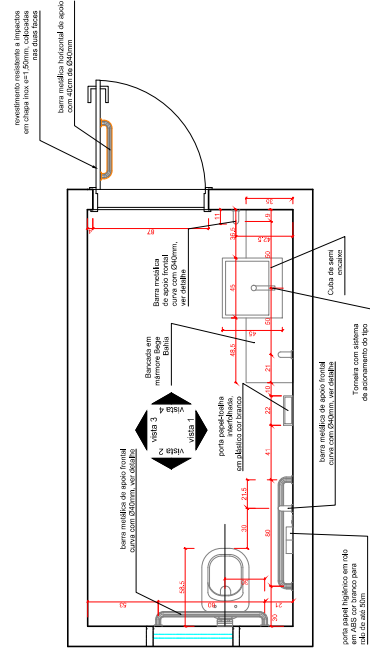

DETALHE SAN. MASC. PNE - ANI

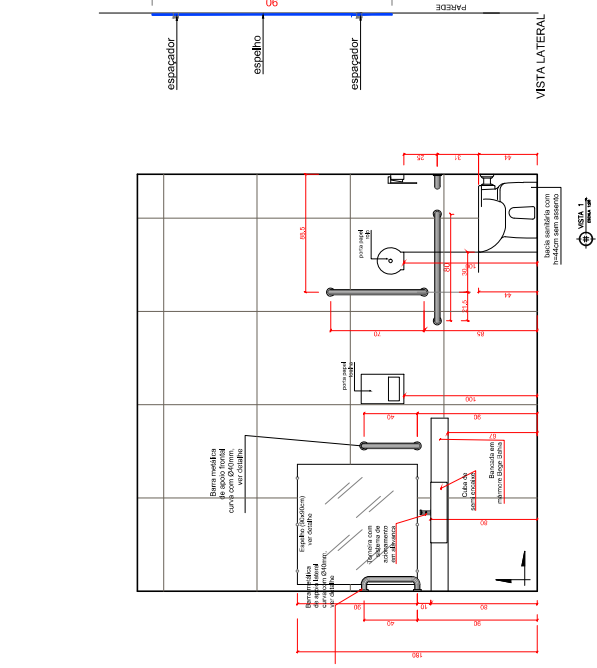

VISTA L

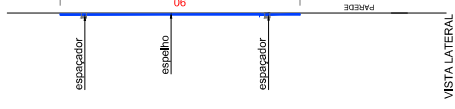

VISTA LATERAL

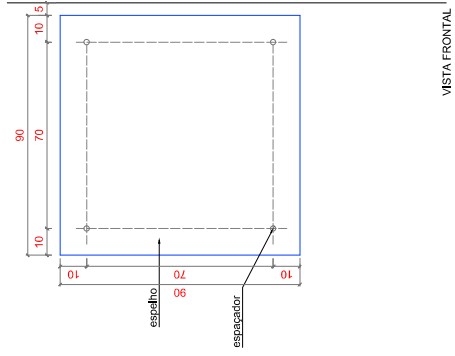

VISTA FRONTAL

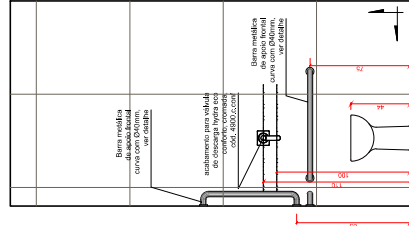
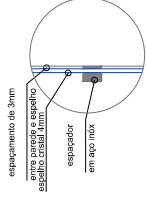

VISTA L

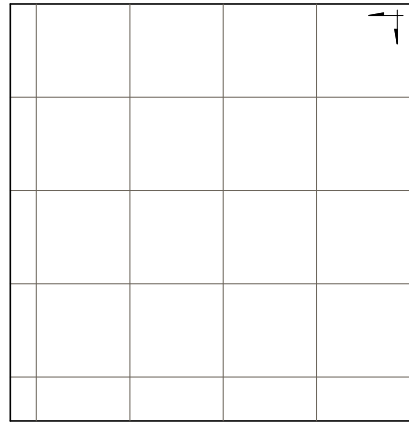

VISTA L

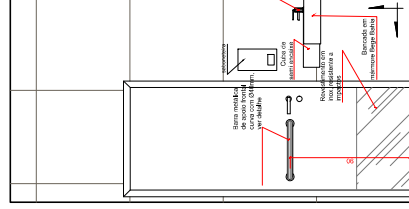

VISTA L

CÂMARA MUNICIPAL DE MONTES CLAROS DE GOIÁS
 Transparência e Responsabilidade
 Gestão 2022

PODER LEGISLATIVO DE MONTES CLAROS DE GOIÁS
 RUA: ABRILIA APARECIDA ARAÚJO FERREIRA
 QUADRA 03, LOTES 194 E 88, SETOR CENTRAL - MONTES CLAROS DE GOIÁS - GO

PROPRIETÁRIO: CÂMARA MUNICIPAL DE MONTES CLAROS DE GOIÁS - CNPJ: 08.012.170/0001-51

AUTOR DO PROJETO: ARQUITETO E URBANISTA - RUIPE DA SILVA VAMACAMES - CREA 10186904

R. T. DA OBRA:

ARQUITETURA

CONTEÚDO DETALHES SAN. MASC. PNE	ESCALA	INDICADAS
	DATA: 05/2022	
	DESENHO: RUIPE	

ÁREAS: ÁREA DO TERRENO = 670,00m² ÁREA CONSTRUIDA = 440,00m² ÁREA PERMITIDA = 473,00m² = 15,20%	ARQ 6 / 21
--	------------

CARIMBOS E APROVAÇÕES:

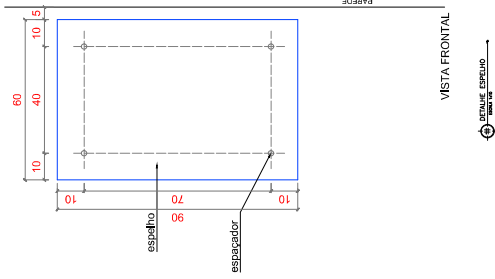
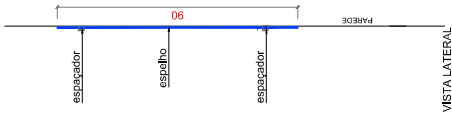
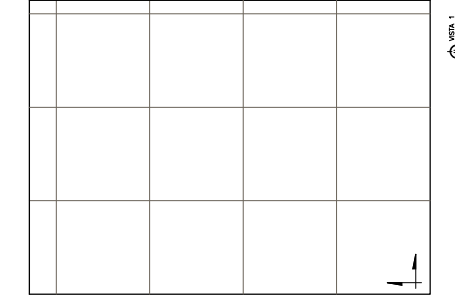
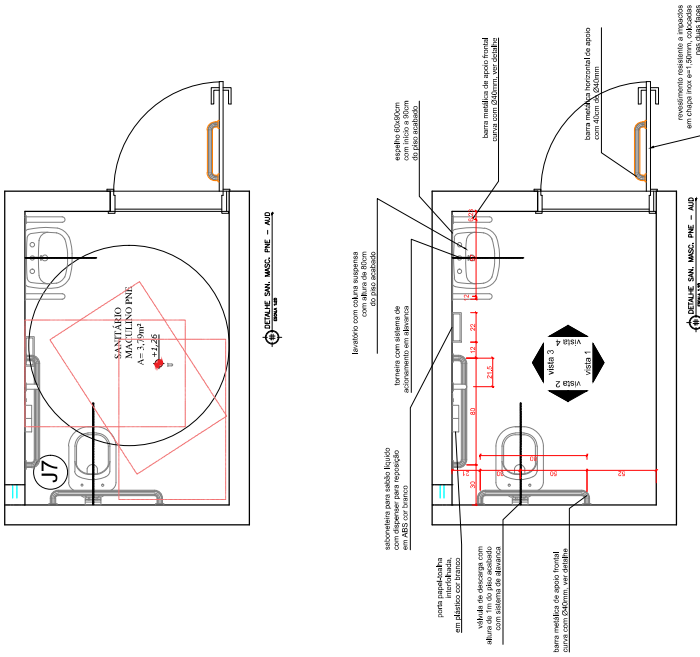
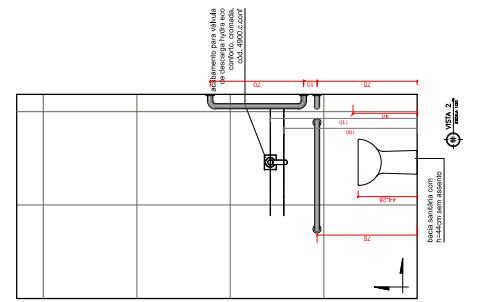
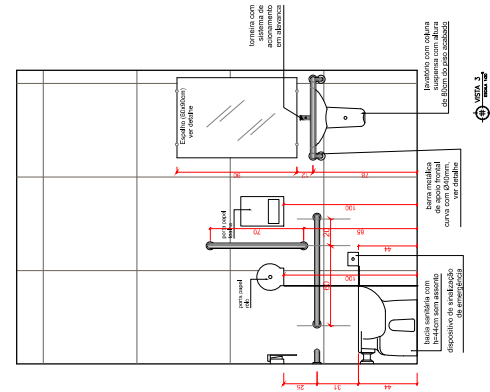
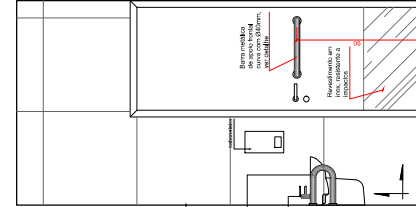

CARIMBOS E APROVAÇÕES:

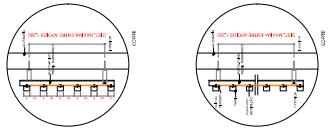
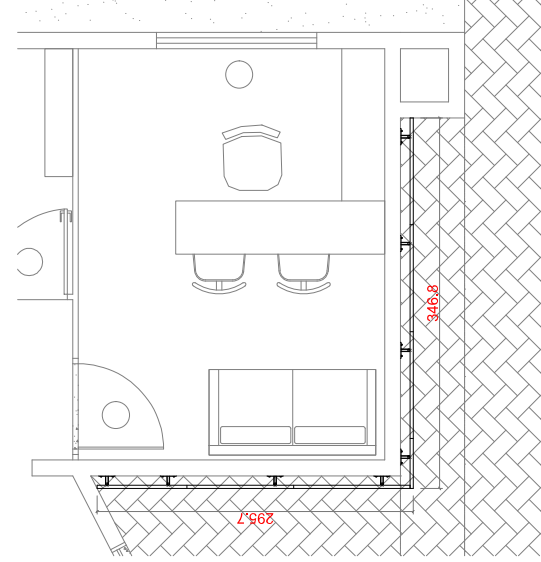
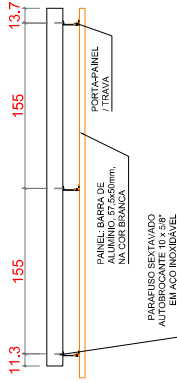
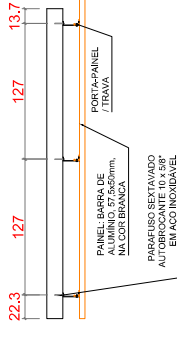
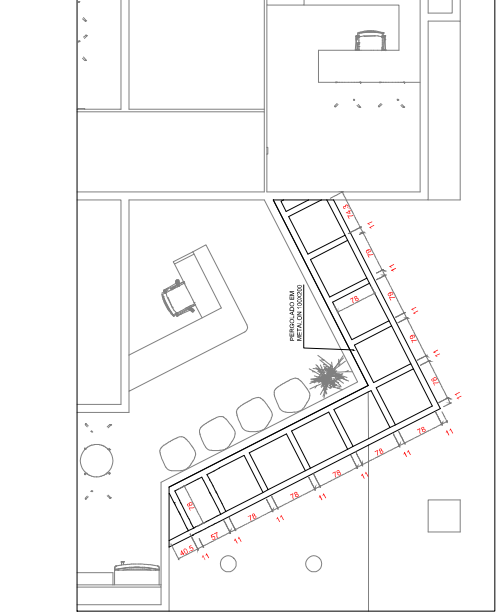
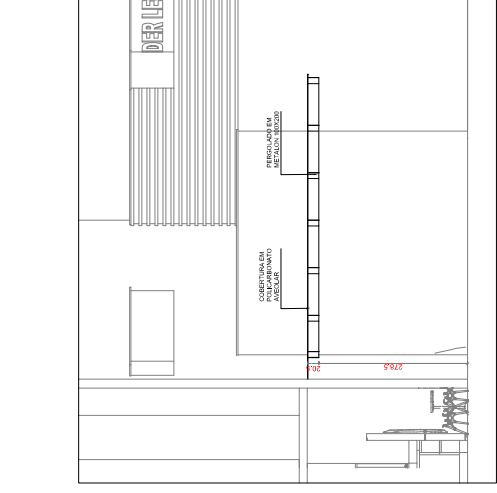
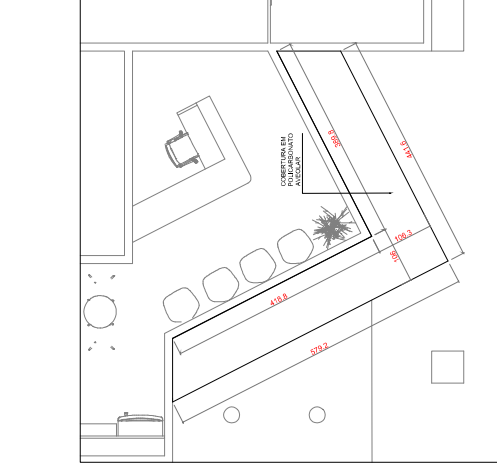
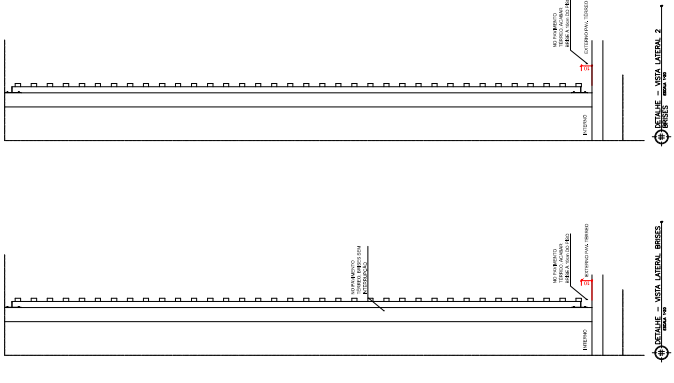

BRISA DE ALUMÍNIO
 O BRISA DE ALUMÍNIO É UM PRODUTO DE ALUMÍNIO 57x50MM, COM TINTA BRANCA, É FRACADO O QUAL GARANTE O SELAMENTO DO PERÍMETRO DA JANELA, SENDO HÁBITO ANTES DO USO AUTOTROCANTE EM AÇO, SOBRE UM PERFIL DE APOIO EM AÇO, ENTÃO, ESTABELECE O ENCAIXE PERFEITO, POR SUA VEZ, É NECESSÁRIO, DETACHADO ENTRE O PERFIL DE APOIO E O QUE IMPEDIR O MOVIMENTO OU JANELAS, COMO RECOMENDADO NO COMPARTIMENTO MANEJO DE ATE-COMER.

DIMENSÃO DO BRISA: 50x50mm;
 COR: MARROM / AMARELO E MARROM / VERDE;
 MODELOS EM DIVERSES OUTRAS OU EQUIVALENTE TÉCNICO.

*ORIENTAR: RECOMENDAMOS AS DETALHAMENTOS DA PORTADA

CARIMBOS E APROVAÇÕES:



PODER LEGISLATIVO DE MONTES CLAROS DE GOIÁS
 ENCL: AVENIDA RIO CLARO, ESCUVA COM AVENIDA EDUIAS ANIEL,
 QUADRA 08, LOTES 794 E 081, SETOR CENTRAL - MONTES CLAROS DE GOIÁS - GO

PROPRIETÁRIO: CÂMARA MUNICIPAL DE MONTES CLAROS DE GOIÁS - CNPJ: 08.031.770/0001-01
 AUTORES DO PROJETO: ARQUITETO E URBANISTA - TIPO DA BUNVA MARQUÊS - DMU / VOTRIBR04

R. T. DA CIRRA

ARQUITETURA

CONTEÚDO: PLANTA BAIXA QUADROS DE ABERTURA PERFIS DO TERRENO	DATA:	ESCALA:
	06/06/22	INDICAÇÃO
	DESENHO:	FUJPE

ÁREAS:
 ÁREA DO TERRENO = 570,00m²
 ÁREA CONSTRUIDA = 480,00m²
 ÁREA COBERTA = 49,00m² = 8,6%

FORMA	
ARQ	9/21

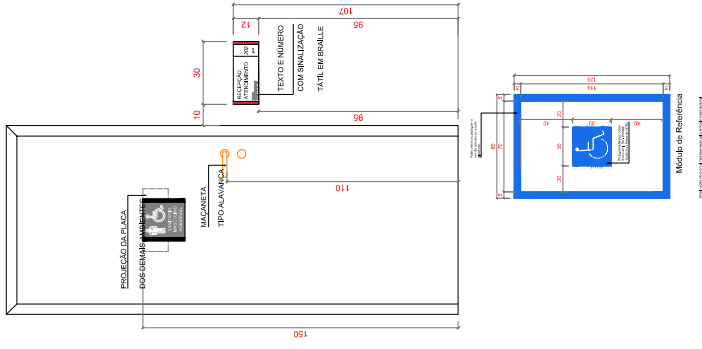

CARRIMBOS E APROVAÇÕES:



CÂMARA MUNICIPAL DE MONTES CLAROS DE GOIÁS
Transparência e Responsabilidade
Gestão 2022

PODER LEGISLATIVO DE MONTES CLAROS DE GOIÁS
CLP. 1 - REDE COMUM DE MONTES CLAROS DE GOIÁS - GO
QUADRA 05, LOTES 79A E 80, SETOR CENTRAL - MONTES CLAROS DE GOIÁS - GO

PROPRIETÁRIO: CÂMARA MUNICIPAL DE MONTES CLAROS DE GOIÁS - CNPJ: 08.212.732/0001-41

AUTOR DO PROJETO: ARQUITETO E URBANISTA - RUIPE DA SILVA MACIELLES - GOIÁ 10180434

R. L. DA OBRA:

ARQUITETURA

CONTEÚDO: PLANTA DA SALA
PLANTA DE COBERTURA
QUADROS DE ABERTURA
PERFIL DO TERRENO

DATA: 09/2022
REVISÃO: 01
FEIPE:

ÁREAS:
ÁREA DO TERRENO = 670,00m²
ÁREA CONSTRUIDA = 440,00m² = 65,67%
ÁREA PERMITEÍVEL = 270,00m² = 40,33%

ESCALA: INDICADAS
DESENHO: RUIPE

FOLHA: ARQ10/21

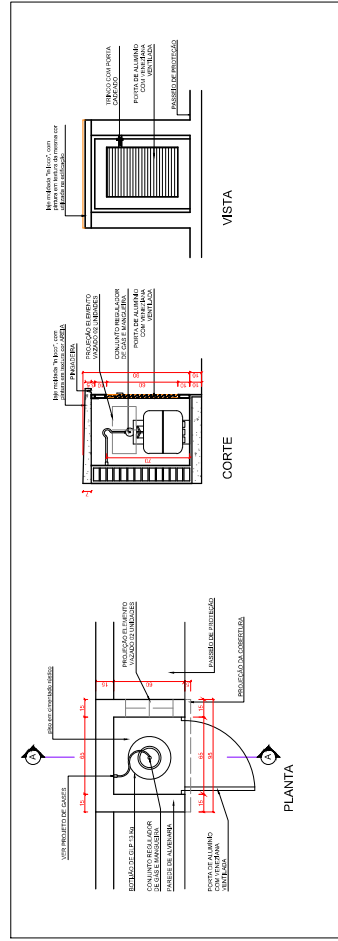

VESTIBULO INTERNO DE GP

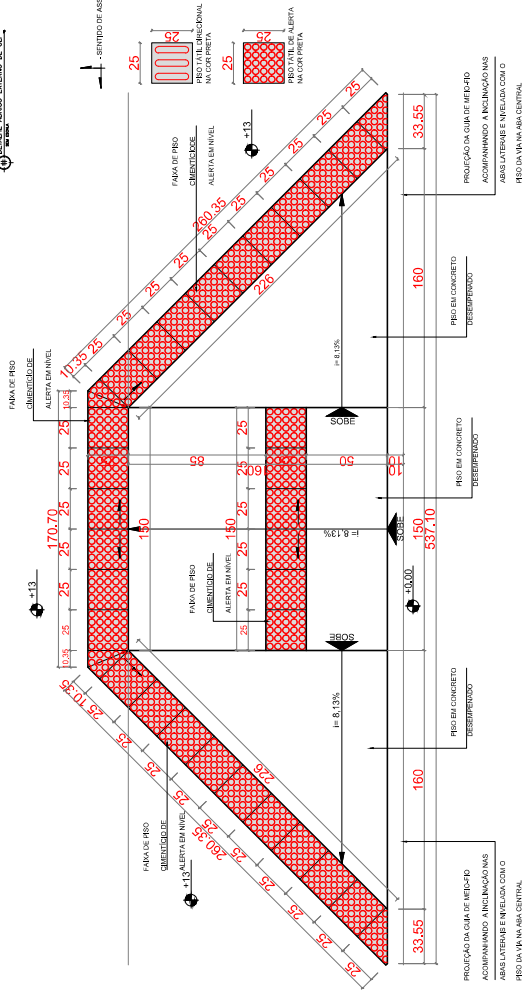

DETALHE PAINEL DE ACESSO CALADA

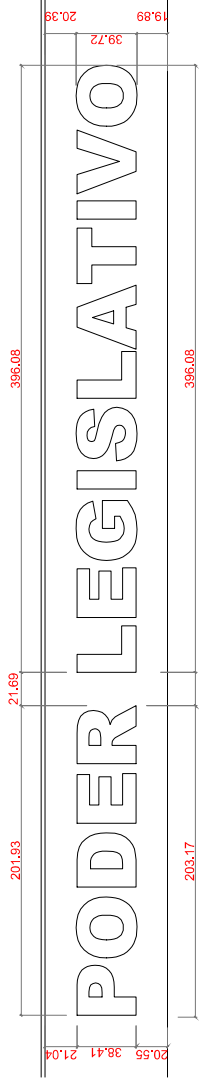

DETALHE VESTIBULO SOLUÇÕES JORNADA

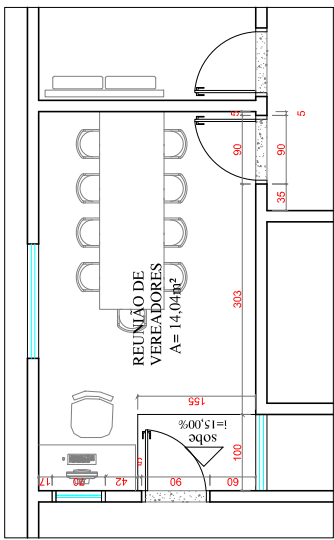
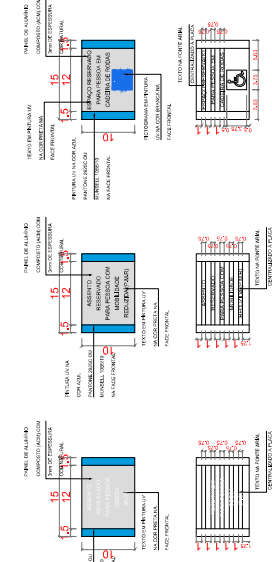

VESTIBULO INTERNO DE VEREADORES

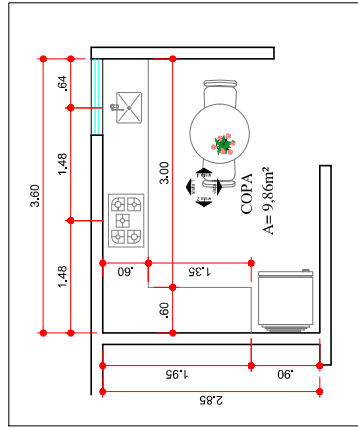

DETALHE COPA

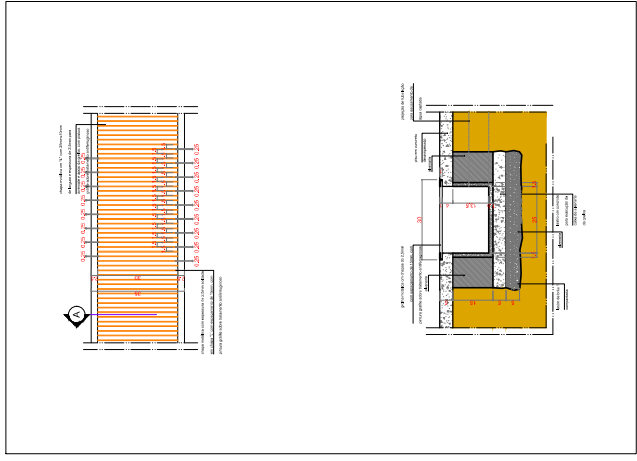

DETALHE CUBETA